

# UBS (Lux) European Small and Mid Cap Equity Long Short Fund UB EUR



## Informazioni di prodotto

Azioni

210'091'639

Patrimonio netto totale del fondo in EUR

|                           |                  |   |
|---------------------------|------------------|---|
| Classe di azioni TNA, EUR | Quota (NAV), EUR | Commissioni di gestione p.a. <sup>1</sup> |
| <b>2'815'001</b>          | <b>1'244.96</b>  | <b>1.30%</b>                              |

|                        |                        |                        |
|------------------------|------------------------|------------------------|
| Rendimento (netto) MTD | Rendimento (netto) QTD | Rendimento (netto) YTD |
| <b>2.42%</b>           | <b>3.00%</b>           | <b>-0.57%</b>          |

## Dettagli sul fondo

|                                   |              |
|-----------------------------------|--------------|
| Gestore degli investimenti        | Felix Meier  |
| Data di lancio                    | 26.07.2010   |
| Data di lancio di classe di quote | 23.01.2015   |
| Classe di quote                   | UB           |
| Valuta di emissione               | EUR          |
| Politica di distribuzioni         | Accumulare   |
| Domicilio del fondo               | Lussemburgo  |
| ISIN                              | LU1144418560 |
| Benchmark                         | No benchmark |

## Politica d'investimento

Il UBS (Lux) European Small and Mid Cap Equity Long Short Fund persegue un rendimento assoluto positivo; inoltre vengono sfruttate le inefficienze dei mercati azionari delle small e mid cap in Europa. Il nucleo si concentra nell'area germanofona. I portfolio manager acquistano le azioni dalle quali si attendono le performance migliori e contemporaneamente vendono azioni di società che, secondo la propria valutazione, conseguiranno risultati inferiori al mercato. L'obiettivo è costruire un portafoglio con una volatilità più ridotta, una minore correlazione con i mercati azionari e una performance al ponderata in base al rischio migliore rispetto a un fondo long-only.



Gli investimenti comportano rischi, tra cui il rischio di perdita del capitale. Le performance passate non costituiscono previsioni di rendimenti futuri, né le performance simulate o storiche rappresentano indicatori affidabili delle performance attuali o future.

## Andamento della Performance - mensile e cumulata

dal 01.01.2024

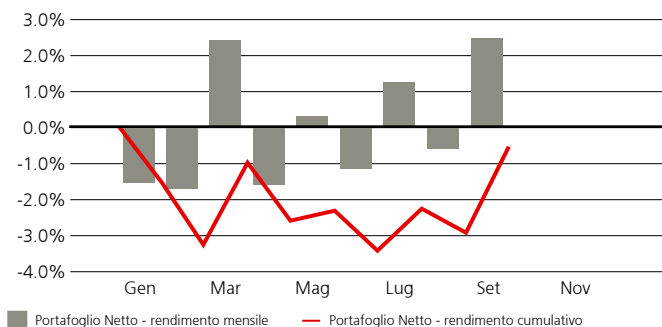

## Andamento della Performance - cumulata

dal 01.02.2015

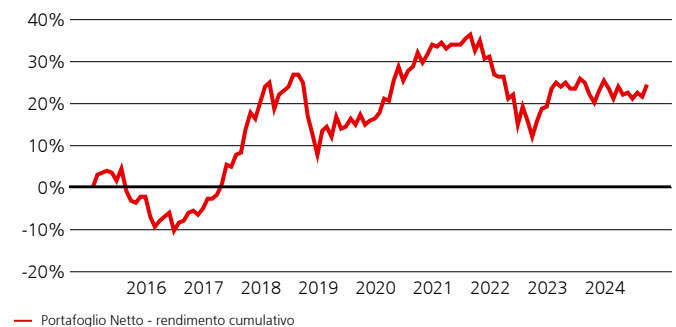

Cambio indice di riferimentoa 05.07.2024 – vecchio:CS AllHedge Index Long/Short Equity index, nuovo: No benchmark.

## Andamento della performance - mensile e YTD

dal 01.01.2024, in %

|                   | Gen   | Feb   | Mar  | Apr   | Mag  | Giu   | Lug  | Ago   | Set  | Ott | Nov | Dic | YTD   |
|-------------------|-------|-------|------|-------|------|-------|------|-------|------|-----|-----|-----|-------|
| Portafoglio Netto | -1.57 | -1.74 | 2.37 | -1.62 | 0.27 | -1.16 | 1.21 | -0.64 | 2.42 |     |     |     | -0.57 |

## Andamento della Performance – annuale e cumulata dal lancio

dal 01.02.2015, in %

|                   | 2015  | 2016  | 2017  | 2018   | 2019 | 2020  | 2021  | 2022  | 2023 | 2024  |
|-------------------|-------|-------|-------|--------|------|-------|-------|-------|------|-------|
| Portafoglio Netto | -2.23 | -2.92 | 26.45 | -10.22 | 8.01 | 15.11 | -2.08 | -9.22 | 5.14 | -0.57 |

Cambio d'indice di riferimentoa 05.07.2024 – vecchio:CS AllHedge Index Long/Short Equity index, nuovo: No benchmark.

<sup>1</sup> Se la valuta di un prodotto finanziario e/o i suoi costi sono diversi dalla vostra valuta di riferimento, il rendimento e il costo possono aumentare o diminuire per effetto delle oscillazioni valutarie.

Le persone sopra indicate svolgono esclusivamente attività regolamentate nella/e giurisdizione/i in cui sono titolari di adeguata licenza, ove applicabile.

ESG è l'acronimo di «Environmental» (ambiente), «Social» (sociale) e «Governance» (governance).

Per la definizione di tutti gli acronimi/termini usati nel documento potete fare riferimento al glossario. Ulteriori informazioni importanti sono riportate alla fine del documento.

**Andamento della Performance**

dal 01.02.2015, in %

|                   | Rendimenti rolling |        | Rendimenti annualizzati |        |        |      |
|-------------------|--------------------|--------|-------------------------|--------|--------|------|
|                   | 1 mese             | 3 mesi | 1 anno                  | 3 anni | 5 anni | ITD  |
| Portafoglio Netto | 2.42               | 3.00   | 2.04                    | -2.07  | 1.26   | 2.29 |

**Panoramica dei rischi - ex post**

dal 01.02.2015, in %

|                        | Volatilità annualizzata, in % |        |        |      |
|------------------------|-------------------------------|--------|--------|------|
|                        | 1 anno                        | 3 anni | 5 anni | ITD  |
| Volatilità portafoglio | 6.04                          | 7.98   | 7.27   | 8.32 |

**Rischi potenziali**

Il profilo di rischio e di rendimento del Fondo non riflette il rischio insito in circostanze future diverse da quelle con cui il Fondo è stato recentemente confrontato. Ciò comprende i seguenti eventi che, seppur rari, possono produrre conseguenze di ampia portata.

- **Rischio di credito:** gli emittenti di attività detenute dal Fondo potrebbero non pagare cedole o non rimborsare il capitale alla scadenza. Gli investimenti del Fondo presentano un basso rischio di credito.
- **Rischio di liquidità:** le attività non possono necessariamente essere vendute a un costo limitato in un arco di tempo ragionevolmente breve. Gli investimenti del Fondo sono esposti a scarsa liquidità. Il Fondo si attiverà per attenuare questo rischio con varie misure. I dettagli sulla periodicità dei rimborsi sono disponibili nella sezione Caratteristiche.
- **Rischio di controparte:** il fallimento o l'insolvenza delle controparti dei derivati del Fondo potrebbero provocare il mancato pagamento o la mancata consegna. Il comparto si attiverà per attenuare questo rischio con la ricezione delle coperture finanziarie costituite a titolo di garanzia.
- **Rischio operativo:** processi mal funzionanti, guasti tecnici o avvenimenti catastrofici potrebbero causare perdite.
- **Rischi politici e legali:** gli investimenti sono esposti a modifiche della normativa e degli standard applicati da un particolare paese, fra cui restrizioni alla convertibilità della valuta, introduzione di imposte oppure di controlli sulle transazioni, limitazioni dei diritti di proprietà o altri rischi legali.
- **Rischi di sostenibilità:** I rischi di sostenibilità sono eventi o condizioni ambientali, sociali o di governance che possono avere effetti negativi rilevanti sul rendimento, a seconda del settore, dell'industria e dell'esposizione dell'azienda.

Per gli obiettivi d'investimento, i rischi, le spese e gli oneri nonché per informazioni più complete sul prodotto si rimanda al prospetto (o al documento d'offerta pertinente), che deve essere letto attentamente prima dell'investimento.

**Gli investitori possono perdere una parte o la totalità del loro importo investito. L'utilizzo della leva finanziaria da parte del fondo può amplificare le reazioni alle oscillazioni di mercato (ad esempio aumentare la volatilità del fondo) e generare una perdita più significativa rispetto a quanto non accada con i prodotti che non ricorrono alla leva finanziaria. L'investimento promosso nel presente materiale di marketing riguarda l'acquisto di unità o azioni in un fondo e non di attivi sottostanti. Gli attivi sottostanti sono di proprietà esclusiva del fondo. La decisione di investire deve tenere conto di tutte le caratteristiche o di tutti gli obiettivi del fondo promosso descritti nel prospetto informativo o in altro documento legale simile.**

**Esposizione del fondo**

|                               |         |                           |    |
|-------------------------------|---------|---------------------------|----|
| Esposizione long              | 91.21%  | Numero di posizioni long  | 68 |
| Esposizione short             | -48.59% | Numero di posizioni short | 37 |
| Esposizione netta             | 42.62%  |                           |    |
| Esposizione lorda complessiva | 139.80% |                           |    |

**Scomposizione patrimonio per Settore**

In %

|                             | Lungo | Corto  | Netto | Netto ■ |
|-----------------------------|-------|--------|-------|---------|
| Energia                     | 2.11  | -0.24  | 1.87  |         |
| Tecnologia informazione     | 5.29  | -4.91  | 0.39  |         |
| Beni di consumo non ciclici | 10.15 | -2.45  | 7.70  |         |
| Industriali                 | 23.95 | -12.58 | 11.36 |         |
| Comunicazione               | 12.91 | -3.36  | 9.56  |         |
| Beni di consumo ciclici     | 6.48  | -7.93  | -1.45 |         |
| Finanziari                  | 3.26  | -7.88  | -4.62 |         |
| Sanità                      | 11.92 | -3.04  | 8.87  |         |
| Materiali                   | 6.60  | -3.24  | 3.37  |         |
| Immobili                    | 5.64  | -1.43  | 4.20  |         |
| Utilities                   | 2.88  | -1.52  | 1.36  |         |

**Profilo di rischio<sup>2</sup>**

PRIIP SRI

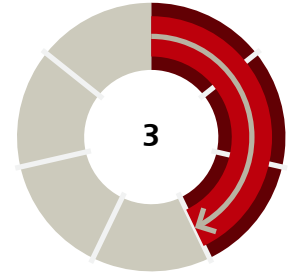

Valori più alti (fino a 7) indicano un rischio maggiore, valori più bassi (fino a 1) indicano un rischio minore.

**Scomposizione patrimonio per Capitalizzazione di mercato<sup>3</sup>**

In % dell'esposizione economica totale

|           | Lungo | Corto  |
|-----------|-------|--------|
| Small Cap | 8.78  | -3.50  |
| Mid Cap   | 74.95 | -23.95 |
| Large cap | 7.48  | -21.13 |

<sup>2</sup> L'indicatore di rischio presuppone che il prodotto sia mantenuto 5 anni. Il rischio effettivo può variare in misura significativa in caso di rimborso in una fase iniziale e la somma rimborsata potrebbe essere minore dell'investimento iniziale. L'indicatore sintetico di rischio è un'indicazione orientativa del livello di rischio di questo prodotto rispetto ad altri. Esprime la probabilità che il prodotto subisca perdite a causa di movimenti sul mercato. Attenzione al rischio di cambio se la vostra valuta di riferimento è diversa dalla valuta del prodotto. Potrete ricevere pagamenti in una valuta straniera, quindi il rendimento finale che otterrete dipenderà dal tasso di cambio tra le due valute. Si segnala agli investitori che il prodotto può essere esposto a ulteriori rischi come il rischio operativo, di controparte, politico, di sostenibilità e legale che non sono inclusi nell'indicatore sintetico di rischio. Questo prodotto non comprende alcuna protezione dalla performance futura del mercato; pertanto potreste perdere il vostro intero investimento o parte di esso.

<sup>3</sup> Classificazione in base alla capitalizzazione di mercato - Small cap fino a EUR 1,5 mia., Mid cap da EUR 1,5 mia. a EUR 15 mia. e Large cap oltre EUR 15 mia.

**Scomposizione patrimonio per paese**

| In %                     | Lungo | Corto  | Netto | Netto |
|--------------------------|-------|--------|-------|-------|
| Germania                 | 57.38 | -28.91 | 28.48 |       |
| Svizzera                 | 2.87  | -4.03  | -1.15 |       |
| Austria                  | 0.00  | -0.02  | -0.02 |       |
| Belgio                   | 0.00  | -0.30  | -0.30 |       |
| Cina                     | 0.00  | 0.00   | 0.00  |       |
| Colombia                 | 0.00  | 0.00   | 0.00  |       |
| Cipro                    | 0.00  | 0.00   | 0.00  |       |
| Danimarca                | 1.91  | -0.86  | 1.05  |       |
| Isole Faroe              | 1.26  | 0.00   | 1.26  |       |
| Finlandia                | 1.70  | -0.59  | 1.11  |       |
| Francia                  | 0.75  | -2.68  | -1.93 |       |
| Irlanda                  | 0.00  | -0.05  | -0.05 |       |
| Italia                   | 11.99 | -3.05  | 8.94  |       |
| Jersey, Isole del Canale | 0.00  | 0.00   | 0.00  |       |
| Liechtenstein            | 0.00  | 0.00   | 0.00  |       |
| Lussemburgo              | 1.26  | -0.11  | 1.15  |       |
| Paesi Bassi              | 7.69  | -1.83  | 5.86  |       |
| Norvegia                 | 0.00  | -0.04  | -0.04 |       |
| Polonia                  | 0.00  | -0.02  | -0.02 |       |
| Portogallo               | 0.57  | -0.01  | 0.55  |       |
| Sudafrica                | 0.00  | -0.03  | -0.03 |       |
| Spagna                   | 1.13  | -1.25  | -0.12 |       |
| Svezia                   | 1.31  | -1.25  | 0.06  |       |
| Regno Unito              | 1.39  | -3.55  | -2.16 |       |

**Statistiche del fondo - ex post**

|                        | 1 anno<br>Portafoglio | 3 anni<br>Portafoglio | 5 anni<br>Portafoglio |
|------------------------|-----------------------|-----------------------|-----------------------|
| Massimo drawdown, in % | -3.47                 | -16.95                | -17.67                |

Le performance passate non costituiscono previsioni di rendimenti futuri, né le performance simulate o storiche rappresentano indicatori affidabili delle performance attuali o future.

**Commento sui mercati**

Il mese di settembre è stato caratterizzato da due eventi importanti. Il primo è l'annuncio della FED di un consistente taglio dei tassi d'interesse dello 0,50% che, insieme a quelli già operati dal gruppo delle principali banche centrali occidentali, comprendente la stessa Fed, la BCE, la Bank of England e la Banca nazionale svizzera, dà il via a un ciclo di allentamento che segnerà una politica monetaria molto più accomodante di quella che abbiamo avuto nell'ultimo paio d'anni. Il secondo è un ingente programma di stimoli annunciato dalle autorità cinesi, che prevede l'erogazione di miliardi di dollari dalla banca centrale a sostegno del mercato azionario, tagli del tasso di riferimento, misure per incrementare la liquidità delle banche e sforzi per stabilizzare la prolungata crisi immobiliare cinese, tra cui un taglio di 50 punti base del tasso d'interesse per i titolari di un mutuo ipotecario. In cima a queste misure di emergenza, il governo ha anche gettato le basi per intensificare la spesa fiscale a sostegno della crescita. Le piccole e medie imprese europee hanno reagito bene e sovraperformato le controparti a grande capitalizzazione, recuperando così il terreno perduto alla fine del mese dopo degli annunci cinesi. Le azioni sovraesposte alla Cina, in particolare, hanno registrato buone performance. L'MSCI Small Cap Europe Index è salito dello 0,46%.

Il fondo è cresciuto del 2,39% principalmente grazie alla selezione di titoli e a una posizione lunga netta leggermente superiore alla media a lungo termine. Tra le nostre posizioni lunghe, la piattaforma di vendita di biglietti per eventi CTS Eventim e il produttore di lubrificanti e relativi prodotti speciali Fuchs Petrolub sono stati i titoli che più hanno contribuito alla performance. CTS continua a fare bene grazie all'inarrestabile disponibilità dei consumatori a spendere tempo e denaro per eventi ricreativi di ogni sorta. Fuchs Petrolub ha registrato una solida performance verso la fine del mese perché il programma di stimoli cinese ha dato sollievo alle azioni cicliche e soprattutto a società di prodotti di specialità a piccola capitalizzazione come Fuchs, con un'impronta industriale diversificata e buona esposizione ai mercati europeo e asiatico. Le posizioni nel produttore di fiale di vetro Gerresheimer e in quello di semiconduttori STMicro sono state le posizioni lunghe che più hanno penalizzato la performance. Gerresheimer ha lanciato un allarme sugli utili principalmente a causa dei trend ancora deboli osservati nella divisione degli imballaggi di vetro, che resta penalizzata dalle tendenze di riduzione delle scorte. STMicro ha registrato una flessione dopo l'allarme sugli utili lanciato a fronte della debole domanda di chip legata al settore dell'automotive e industriale. Tra le posizioni corte, i principali contributi positivi sono giunti dal fornitore informatico Kainos e dal OEM automobilistico Stellantis. Entrambe le società hanno emesso un allarme sugli utili. Kainos ha avvisato che i ricavi potrebbero deludere le aspettative a causa delle crescenti tensioni competitive per le aziende di servizi. Il produttore di Fiat e Peugeot ha sorpreso i mercati con forti revisioni al ribasso dovute alla debolezza della domanda del mercato finale, alla pesante contrazione dei margini e alla negativa generazione di free cash flow, a soli 6 mesi dal record segnato dal titolo azionario sulla scorta di un potere di definizione del prezzo che a questo punto si è rivelato estremamente effimero. Le posizioni corte che più hanno penalizzato la performance sono state la compagnia aerea IAG e il produttore di elettrodomestici Groupe SEB. La nostra posizione su IAG è corta principalmente perché si tratta di un'attività strutturalmente molto intensa a livello di capitale che deve operare in un contesto di accesa competizione sui prezzi, il che impedisce virtualmente a queste società di realizzare utili sostenuti durante il ciclo. Tuttavia, la buona domanda nel segmento viaggi e l'attuale tendenza di definizione dei prezzi hanno sostenuto il titolo di recente. Per quanto riguarda Groupe SEB, il titolo ha guadagnato grazie alla sua sovraesposizione ai consumatori cinesi, che ha aiutato il titolo sull'onda dei recenti annunci di politica macroeconomica cinese.

Il contesto politico è mutato radicalmente nelle ultime settimane, con l'allentamento della politica monetaria in tutto il mondo unito a programmi di spesa ancora importanti da parte dei governi, che di recente sono stati integrati dagli interventi cinesi. Visto che i dati sull'inflazione iniziano a rientrare entro una fascia accettabile del 2-3%, le probabilità di un atterraggio morbido e di un conseguente miglioramento delle prospettive di crescita economica grazie alla riduzione dei tassi d'interesse sono aumentate. Se si escludono i rischi di volatilità in prossimità delle elezioni statunitensi, una potenziale ripresa economica in Cina potrebbe fornire ulteriore sostegno alle aspettative di crescita globali. In un simile contesto, si prevede che le piccole e medie imprese europee possano beneficiare della loro sensibilità alla crescita globale, in generale, e al miglioramento della fiducia per l'economia cinese, in particolare. Anche questo spiega la nostra esposizione netta a livelli leggermente superiori della media a lungo termine alla fine del mese.

Fonte: per tutti i dati – dati Bloomberg a fine settembre 2024

Il presente commento ha il mero scopo di descrivere la performance registrata dalla strategia di investimento. La strategia investe in singoli titoli presenti nella strategia come parte di un portafoglio accuratamente costruito e diversificato. Le informazioni riportate nel presente commento possono essere basate sulle valutazioni dei gestori di portafogli di UBS. Gli sviluppi di mercato descritti nel presente documento sono soggetti a una serie di rischi e incertezze e non costituiscono indicatori affidabili né una garanzia di performance/risultati futuri. Le informazioni contenute in questo commento possono cambiare senza preavviso dopo la data di emissione del presente documento e non devono essere interpretate come raccomandazioni per l'acquisto o la vendita di singoli titoli indicati nello stesso.

## Informazioni sul codice identificativo

|                  |  |
|------------------|--|
| Nome strumento   | UBS (Lux) European Small and Mid Cap Equity Long Short Fund UB EUR |
| ISIN             | LU1144418560   |
| Codice Bloomberg | CSSMUBE LX   |
| Numero di valore | 26378827   |
| Benchmark        | No benchmark   |

## Caratteristiche

|                                       |                                    |
|---------------------------------------|------------------------------------|
| Gestore degli investimenti            | UBS Asset Management (Europe) S.A. |
| OICVM                                 | si                                 |
| Classificazione SFDR <sup>4</sup>     | Articolo 8                         |
| Fine dell'esercizio                   | 31. Maggio                         |
| prestito di valori mobiliari          | si                                 |
| Spese Correnti <sup>5</sup>           | 1.59%                              |
| Commissione di performance            | 20.00%                             |
| Frequenza di abbonamento              | combinato <sup>6</sup>             |
| Periodo di sottoscrizione             | T + 2                              |
| Frequenza di riscatti                 | combinato <sup>6</sup>             |
| Periodo di conteggio di rimborso      | T + 2                              |
| Orario di cut-off per le accettazioni | 15:00 CET                          |
| Swinging single pricing (SSP*)        | partial swing NAV                  |

## Approccio ESG

Questo fondo promuove caratteristiche ambientali, sociali e di governance (ESG) (ai sensi dell'art. 8 del Regolamento (UE) 2019/2088) relativamente all'informativa sulla sostenibilità nel settore dei servizi finanziari. Applica la Politica d'investimento sostenibile di CSAM ([www.credit-suisse.com/esg](http://www.credit-suisse.com/esg)) [includere le esclusioni basate su norme, valori e condotta aziendale] per combinare i fattori ESG con l'analisi finanziaria tradizionale al fine di eseguire una valutazione del rischio-rendimento rettificata per i fattori ESG, che funge da base per la costruzione del portafoglio. Per ulteriori informazioni sui criteri d'investimento ESG e sugli aspetti del fondo connessi alla sostenibilità, rimandiamo alla documentazione legale e regolamentare del fondo (ad esempio al prospetto) e al sito [www.credit-suisse.com/esg](http://www.credit-suisse.com/esg). Oltre agli aspetti legati alla sostenibilità, la decisione di investire nel fondo deve tenere in considerazione tutti gli obiettivi e le caratteristiche del fondo, come descritto nel prospetto, o nelle informazioni che devono essere divulgate agli investitori in conformità alle normative applicabili.

Non vi è un chiaro consenso globale sul mercato o una guida normativa su come trattare le posizioni short quando si aggregano gli attributi ESG dei portafogli long-short. Per questo motivo, in questa fase non vengono segnalati dati ESG quantitativi. Per informazioni dettagliate sul processo decisionale ESG del fondo, si rimanda al prospetto informativo del fondo stesso.

## Caratteristiche ESG

| Benchmark ESG            | Criteri di esclusione               | Integrazione ESG                    | Partecipazione attiva <sup>7</sup>  | Obiettivo d'investimento sostenibile |
|--------------------------|-------------------------------------|-------------------------------------|-------------------------------------|--------------------------------------|
| <input type="checkbox"/> | <input checked="" type="checkbox"/> | <input checked="" type="checkbox"/> | <input checked="" type="checkbox"/> | <input type="checkbox"/>             |

## Glossario

|                         |   |
|-------------------------|---|
| Accumulazione           | Indica un regolare reinvestimento dei dividendi percepiti nel portafoglio stesso  |
| Rendimento annualizzato | Una misura dell'aumento medio annuo di un investimento in un determinato periodo di tempo.  |
| Volatilità annualizzata | Il rischio annualizzato è una statistica utilizzata per misurare il rischio di un fondo. Esso descrive la gamma dei rendimenti ottenuti nel periodo di osservazione risp. quelli con la probabilità di raggiungimento più elevata. Una maggiore volatilità implica un rischio maggiore.   |
| Attento all'ESG         | Questo prodotto effettua investimenti che valutano e integrano esplicitamente nel processo d'investimento le caratteristiche di sostenibilità delle aziende.  |
| Benchmark ESG           | La spunta della casella «benchmark ESG» indica che la sezione ESG di questo documento confronta le performance ESG del portafoglio con un indice ESG. Se la casella non è spuntata significa che la sezione ESG del presente documento confronta le performance ESG del portafoglio con un indice non ESG o che il confronto non viene eseguito a causa della mancanza di un indice di riferimento riconosciuto. L'investitore deve leggere la documentazione legale del fondo per comprendere come viene utilizzato il benchmark. In ogni caso, una casella «benchmark ESG» spuntata non implica che il benchmark ESG sia utilizzato ai fini del raggiungimento della strategia ESG del fondo. |
| Ex post                 | Si riferisce a parametri basati su dati storici.  |
| GICS                    | Standard di classificazione settoriale globale  |
| ITD                     | Dal lancio (Inception-to-date)  |
| NAV                     | Valore netto d'inventario (Net Asset Value)   |
| Massimo drawdown        | Rappresenta il peggior risultato possibile (in termini percentuali) verificatosi durante il periodo analizzato.   |
| MTD                     | Da inizio mese (Month-to-date)  |
| Spese correnti          | Il calcolo delle spese correnti si basa sulla Direttiva Committee of European Securities Regulators/10-674. Per un massimo di 12 mesi dopo la fine dell'anno fiscale del fondo e dal lancio, la cifra degli oneri correnti si basa sulle spese stimate. Successivamente, gli oneri correnti corrispondono al TER dell'ultimo rapporto annuale. Sono escluse le commissioni di performance e le spese di transazione del portafoglio, tranne nel caso di un onere di entrata/uscita pagato dal fondo al momento dell'acquisto o della vendita di azioni/unità in un altro organismo di investimento collettivo.  |
| QTD                     | Da inizio trimestre (Quarter-to-date)   |
| Indice di Sharpe        | Lo Sharpe ratio fornisce l'extra-rendimento per unità di rischio (in termini di deviazione standard). Maggiore è il rapporto, migliore è il profilo rischio-rendimento del fondo.   |

<sup>4</sup> Le classificazioni di sostenibilità dei prodotti CS e l'articolo del regolamento SFDR sono validi al momento della pubblicazione e possono essere soggetti a modifiche.

<sup>5</sup> Se la valuta di un prodotto finanziario e/o i suoi costi sono diversi dalla vostra valuta di riferimento, il rendimento e il costo possono aumentare o diminuire per effetto delle oscillazioni valutarie.

<sup>6</sup> Il termine di preavviso combinato per sottoscrizioni/riscatti consente di effettuare sottoscrizioni/riscatti ogni venerdì e l'ultimo giorno lavorativo del mese. Il termine di preavviso per i riscatti è di 5 giorni.

<sup>7</sup> La partecipazione attiva rientra nella strategia del fondo volta ad agire nel migliore interesse degli investitori e a preservare e ottimizzare il valore a lungo termine dei loro investimenti. Al fine di promuovere le migliori prassi e garantire che le società in cui si detiene una partecipazione siano sostenibili e abbiano successo nel lungo periodo, lo scopo della partecipazione attiva è influenzare tali società a due livelli: primo, tramite il voto per procura e, secondo, attraverso l'impegno. Nel caso di investimenti in altri fondi (fondi target), il fondo non ha alcuna o ha solo una limitata capacità di esercitare una partecipazione attiva nel fondo target, ovvero nelle società del fondo target in cui si detiene una partecipazione.

## Glossario

|  |  |
|--|--|
| Sustainable Finance Disclosure Regulation (SFDR) | Regolamento (UE) 2019/2088 del Parlamento Europeo e del Consiglio del 27 novembre 2019 relativo all'informativa sulla sostenibilità nel settore dei servizi finanziari   |
| Obiettivo d'investimento sostenibile             | Se la casella "Obiettivo d'investimento sostenibile" è selezionata, significa che il prodotto attua le nostre strategie d'investimento che allocano capitale a società che offrono soluzioni alle sfide della società e che soddisfano un obiettivo d'investimento sostenibile. L'obiettivo è raggiunto mediante un processo d'investimento dedicato, focalizzato su investimenti in temi e settori le cui attività economiche affrontano sfide ESG specifiche. La mancanza della spunta nella casella indica che il prodotto non mira a conseguire un obiettivo d'investimento sostenibile. |
| Swing pricing                                    | Metodo utilizzato per calcolare il valore patrimoniale netto dei fondi d'investimento. Questo metodo fa in modo che i costi di transazione associati alle sottoscrizioni effettuate dagli investitori entranti e ai rimborsi effettuati dagli investitori uscenti siano sostenuti dagli investitori entranti e uscenti, anziché dai soli investitori attuali.  |
| TNA  | Patrimonio netto totale (Total Net Assets)   |
| UCITS Hedge Award                                | Le descrizioni dettagliate dell'approccio e dei criteri implementati per la valutazione e l'approvazione delle strategie d'investimento sono disponibili qui: <a href="https://thehedgefundjournal.com/2022-ucits-hedge-awards/">https://thehedgefundjournal.com/2022-ucits-hedge-awards/</a> .  |
| YTD  | Da inizio anno (Year-to-date)  |

## Messaggi di avvertimento

|                                  |   |
|----------------------------------|---|
| Scomposizione patrimonio         | L'allocazione indicativa può cambiare nel corso del tempo. Tutte le partecipazioni sono indicate esclusivamente a scopo informativo e non costituiscono raccomandazioni d'investimento di UBS. Si prega di notare che ciò non costituisce un'offerta o una sollecitazione ad acquistare o vendere interessi o investimenti. |
| Swinging Single Pricing          | Per ulteriori dettagli, si faccia riferimento alla pertinente sezione "Net Asset Value (valore netto d'inventario)" del prospetto del fondo   |
| Data di inizio delle prestazioni | Il calcolo e la presentazione della performance iniziano con il primo mese intero di una strategia investita. Ciò può comportare una differenza nelle date di inizio del lancio e delle prestazioni.  |
| PRIP SRI                         | L'indicatore sintetico di rischio è un'indicazione orientativa del livello di rischio di questo prodotto rispetto ad altri. Esprime la probabilità che il prodotto subisca perdite a causa di movimenti sul mercato.  |

**A scopo informativo e di marketing da parte di UBS.**

Fondi UBS di diritto lussemburghese.

Gli accordi di commercializzazione delle quote del fondo qui menzionati possono essere risolti nel proprio paese di domicilio su iniziativa della società di gestione.

Prima di investire in un prodotto leggere con attenzione e integralmente l'ultimo prospetto e il documento contenente le informazioni chiave. Qualsiasi decisione di investimento deve tener conto di tutte le caratteristiche o obiettivi del fondo descritti nel relativo prospetto o negli altri documenti legali. L'investimento riguarda l'acquisto di quote o azioni in un fondo e non in una determinata attività sottostante quali edifici o azioni di una società. Le informazioni e le opinioni contenute nel presente documento si basano su dati attendibili provenienti da fonti affidabili, tuttavia non danno diritto ad alcuna pretesa riguardo alla precisione e alla completezza in relazione ai titoli, ai mercati e agli sviluppi in esso contenuti. I membri del Gruppo UBS SA hanno diritto di detenere, vendere o acquistare posizioni nei titoli o in altri strumenti finanziari menzionati nel presente documento. La vendita dei fondi UBS qui menzionati nel presente documento può non essere appropriata o permessa in alcune giurisdizioni o per determinati gruppi di investitori e non possono essere né offerte, né vendute o consegnate negli Stati Uniti. Le informazioni qui specificate non sono da intendersi come una sollecitazione o un'offerta per l'acquisto o la vendita di qualsivoglia titolo o strumento finanziario connesso. I risultati passati non costituiscono un indicatore affidabile dei risultati futuri. La performance calcolata tiene conto di tutti i costi a livello di fondo (costi correnti). I costi una tantum di ingresso o di uscita, i quali avrebbero un impatto negativo sulla performance, non sono presi in considerazione. Quando i costi totali o una parte di essi deve essere versata in una valuta diversa dalla vostra di riferimento, questi possono crescere o diminuire a seguito di oscillazioni future del tasso di cambio. Commissioni e costi incidono negativamente sull'investimento e sui rendimenti attesi.

Se la valuta di un prodotto o di un servizio finanziario differisce dalla vostra moneta di riferimento, il rendimento può crescere o diminuire a seguito di oscillazioni future del tasso di cambio. Questo resoconto è stato redatto senza particolare riferimento né a obiettivi d'investimento specifici o futuri, né alla situazione finanziaria o fiscale né tantomeno alle speciali esigenze di un determinato destinatario. I rendimenti futuri sono soggetti a tassazione, la quale dipende dalla situazione personale di ciascun investitore e può cambiare in futuro.

Le informazioni e le opinioni contenute in questo documento sono fornite da UBS senza garanzia alcuna, sono esclusivamente per uso personale e per scopi informativi.

Indipendentemente dallo scopo, il presente documento non può essere riprodotto, distribuito o ristampato senza l'autorizzazione scritta di UBS Asset Management Switzerland AG o una locale società affiliata. Fonte di tutti i dati e di tutti i grafici (dove non diversamente indicato): UBS Asset Management.

Il presente documento contiene dichiarazioni che costituiscono «affermazioni prospettiche», che comprendono, tra l'altro, affermazioni concernenti i prossimi sviluppi della nostra attività. Benché queste affermazioni prospettiche rappresentino le nostre valutazioni e attese circa l'evoluzione della nostra attività, vari rischi, incertezze e altri importanti fattori potrebbero far sì che gli andamenti e i risultati effettivi si discostino notevolmente dalle nostre aspettative.

**Svizzera:** Rappresentante in Svizzera per i fondi UBS di diritto estero: UBS Fund Management (Switzerland) AG, Casella postale, CH-4002 Basilea. Agente pagatore: UBS Switzerland AG, Bahnhofstrasse 45, CH-8001 Zurigo. I prospetti, il foglio informativo di base, lo statuto o le norme di gestione nonché i rapporti annuali e semestrali relativi ai fondi UBS possono essere richiesti in una lingua ammessa dalla legge applicabile localmente gratuitamente presso UBS Asset Management Switzerland AG, c/o UBS AG, Bahnhofstrasse 45, 8001 Zurigo oppure presso UBS Fund Management (Switzerland) AG, Casella postale, CH-4002 Basilea.

**Informazioni importanti sulle strategie di investimento sostenibile**

Le strategie di investimento sostenibile tengono in considerazione e integrano nel processo di investimento e nella costruzione del fondo anche fattori ambientali, sociali e di governance (ESG). Strategie con stili e ambiti geografici diversi affrontano l'analisi ESG e includono i relativi risultati nella costruzione del fondo in diversi modi. L'inclusione dei fattori ESG o di considerazioni di investimento sostenibile può limitare la capacità di UBS di partecipare o di raccomandare alcune opportunità d'investimento che sarebbero altrimenti in linea con gli obiettivi di investimento del cliente. I rendimenti di un fondo composto prevalentemente da investimenti sostenibili possono essere inferiori o superiori a quelli di fondi in cui fattori ESG, esclusioni o altri criteri di sostenibilità non sono considerati da UBS, inoltre gli strumenti di investimento a disposizione di questi fondi possono essere diversi. È possibile che le società, gli emittenti e/o i creatori dei prodotti non abbiano livelli di performance elevati in tutti gli ambiti ESG o di investimento sostenibile.

Sebbene i fornitori di informazioni di UBS Asset Management, comprese, a titolo non esaustivo, MSCI ESG Research LLC e le sue società affiliate (le "Parti ESG"), ottengano informazioni da fonti che ritengono attendibili, nessuna delle Parti ESG assicura o garantisce l'originalità, l'accuratezza e/o la completezza dei dati contenuti nel presente documento. Nessuna delle Parti ESG fornisce alcuna garanzia esplicita o implicita di alcun tipo e le Parti ESG escludono espressamente qualsiasi garanzia di commerciabilità e idoneità a un particolare scopo dei dati contenuti nel presente documento. Nessuna delle Parti ESG avrà alcuna responsabilità per eventuali errori od omissioni in relazione ai dati contenuti nel presente documento. Inoltre, senza limitazioni a quanto sopra indicato, le Parti ESG non saranno in nessuna circostanza responsabili per eventuali danni diretti, indiretti, speciali, punitivi, secondari o di altra natura (inclusa la perdita di profitti) anche se informate della possibilità di tali danni.

Alcune informazioni contenute nella presente (le "Informazioni") sono tratte da o sono copyright di MSCI ESG Research LLC (un Registered Investment Adviser ai sensi dell'Investment Advisers Act del 1940) o delle sue affiliate (tra cui MSCI Inc. e le sue controllate ("MSCI")), o di fornitori terzi (insieme con MSCI & MSCI ESG, le "Parti ESG") e possono essere state utilizzate per calcolare punteggi, valutazioni o altri indicatori. Non possono essere riprodotte o ridistribuite in tutto o in parte senza previo consenso scritto. Le Informazioni non sono state sottoposte o approvate dalla SEC statunitense o da altre autorità di vigilanza. Le Informazioni non possono essere utilizzate per creare attività derivate o connesse né costituiscono un'offerta per l'acquisto o la vendita, o una promozione o raccomandazione di titoli, strumenti finanziari o prodotti o strategie di trading, né vanno considerate un'indicazione o una garanzia di performance, analisi, previsioni o proiezioni future. Alcuni fondi possono essere basati su o legati a indici MSCI, e MSCI può ricevere un compenso in funzione del patrimonio in gestione del fondo o di altri parametri. MSCI ha stabilito una barriera informativa tra la ricerca sugli indici azionari e talune "Informazioni". Nessuna delle Informazioni può essere utilizzata di per sé per determinare quali titoli acquistare o vendere o quando acquistarli o venderli. Le Informazioni sono fornite nello stato in cui si trovano e l'utilizzatore di tali informazioni si assume l'intero rischio associato al loro uso da parte sua o di altri. Nessuna Parte ESG garantisce l'originalità, l'accuratezza e/o la completezza delle Informazioni e ciascuna esclude espressamente qualsiasi garanzia esplicita o implicita. Nessuna Parte ESG sarà responsabile di eventuali errori od omissioni legati alle presenti Informazioni o di eventuali danni diretti, indiretti, speciali, punitivi, secondari o di altra natura (inclusa la perdita di profitti) anche se informate della possibilità di tali danni.

Una sintesi dei diritti degli investitori in inglese è disponibile sul sito internet [ubs.com/funds](https://ubs.com/funds).

Riguardo ai termini finanziari, è possibile reperire informazioni aggiuntive al seguente indirizzo [ubs.com/glossary](https://ubs.com/glossary).

© UBS 2024. Il simbolo delle chiavi e UBS sono fra i marchi protetti di UBS. Tutti i diritti riservati.